

Расширения "Букмекер" для 1С: «Руководство пользователя»

Оглавление

1. Вход в подсистему 'Букмекер'.....	3
2. Настройка подсистемы	3
2.1. Ввод ID Client в карточке физического лица	3
2.2. Просмотр списка игроков.....	4
2.3. Добавление свойства операции.....	5
2.4. Добавление шаблона операции.....	5
4. Документ 'Доход от выигрыша'	6
5. Обработка Загрузка доходов от выигрыша.....	7
5.1. Выгрузка шаблона файла	7
5.2. Загрузка данных из файла	8
5.3. Сформировать документы 'Доход от выигрыша'	9
6. Отчет Доходы от выигрыша.....	10
7. Формирование регламентированно отчетности.....	11

1. Вход в подсистему 'Букмекер'

Для начала работы откройте раздел 'Букмекер' в главном меню 1С: Бухгалтерия предприятия.

В этом разделе находятся все функции для учета доходов игроков от выигрышей, включая настройку подсистемы, работу с игроками, загрузку данных и создание отчетов.

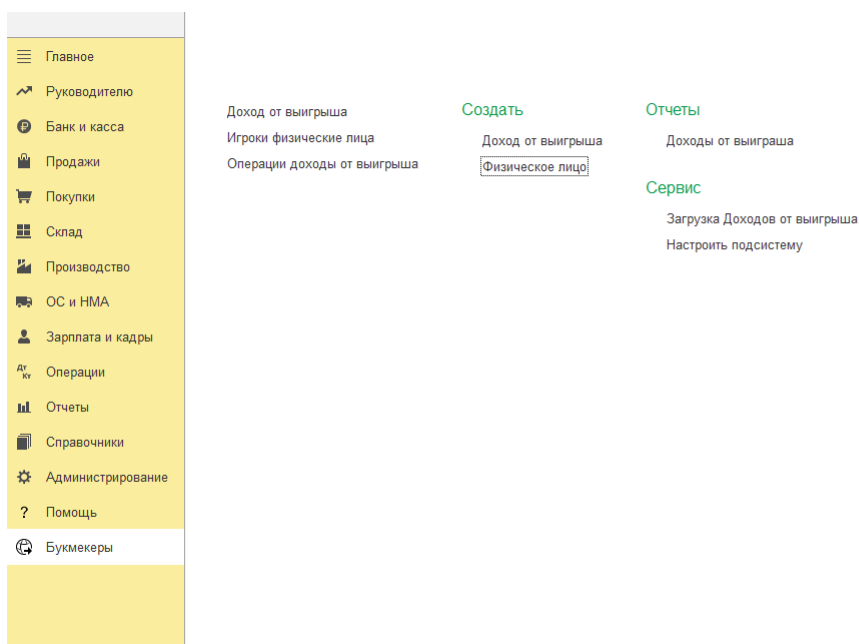

2. Настройка подсистемы

Перейдите в обработку 'Настроить подсистему' для первоначальной настройки расширения. Для автоматического создания необходимых служебных элементов (Свойства для документа Операция, Шаблон операций, Реквизит для физических лиц и связи с типовыми механизмами 1С).

Важно: настройку нужно выполнить только один раз перед началом работы с подсистемой.

2.1. Ввод ID Client в карточке физического лица

Для создания реквизита ID Client необходимо воспользоваться кнопкой Добавить реквизит.

← → ☆ **Настроить подсистему**

Заккрыть **Добавить реквизит** Добавить свойство

Основная организация: Конфетпром ООО ▾ □

Основное подразделение: Основное подразделение ▾ □

Номенклатурная группа: Основная номенклатурная группа ▾ □

Статья затрат: Прочие затраты ▾ □

Номенклатура: Выплата ▾ □

Добавить шаблон операции

Сообщения:

— Реквизит IDCLIENT справочника физические лица успешно создан и добавлен.

Для заполнения, откройте карточку физического лица и введите значение поля 'ID Client'. Этот идентификатор необходим для распознавания игрока при загрузке данных и предотвращения дублирования записей из внешней системы. Также по заполненному реквизиту система различает элемент справочника Физическое лицо от элемента Игрок.

Важно: создание заполнение реквизита ID Client обязательно для заполнения при работе с подсистемой.

2.2. Просмотр списка игроков

Перейдите к списку игроков, который содержит все физические лица с заполненным полем 'ID Client'. Используйте этот список для поиска и контроля информации о игроках.

← → ☆ **Абрамов Геннадий Сергеевич (Физическое лицо)**

Основное Банковские счета Лицевые счета Основные варианты перечисления сотруднику Основные сотрудники физических лиц

Записать и закрыть □ □ □

Страхование Налог на доходы Семья Подпись

Полное имя: Абрамов Геннадий Сергеевич [Склонения](#) [Изменить ФИО](#) Код: 00-0000001

Фамилия: **Абрамов** Имя: **Геннадий** Отчество: **Сергеевич** [История ФИО](#)

Главное Адреса, телефоны История работы Дополнительные данные

ID Client: c8baf9cb-f96d-11f0-82e8-005056957d8f

← → ☆ Игроки физические лица: Физические лица

Создать Создать группу [иконка] [иконка] [иконка]

ФИО	Код
Абрамов Геннадий Сергеевич	00-0000001

2.3. Добавление свойства операции

Для создания свойства документа Операция необходимо воспользоваться кнопкой Добавить свойство. Специальное свойство создается для корректной передачи данных о доходах и НДФЛ в типовые регистры 1С.

Важно: это свойство является обязательным для заполнения при работе с подсистемой.

← → ☆ Настроить подсистему

Заккрыть Добавить реквизит **Добавить свойство**

Основная организация: Конфетпром ООО ▾ [иконка]

Основное подразделение: Основное подразделение ▾ [иконка]

Номенклатурная группа: Основная номенклатурная группа ▾ [иконка]

Статья затрат: Прочие затраты ▾ [иконка]

Номенклатура: Выплата ▾ [иконка]

Добавить шаблон операции

Сообщения:

— Свойство "Используется в БК" для документа Операция успешно создан.

2.4. Добавление шаблона операции

Шаблон операции, который будет использоваться при проведении документа 'Доход от выигрыша' создаётся по кнопке Добавить шаблон операции. Этот шаблон автоматически определяет, какие проводки будут заполняться системой. При формировании шаблона необходимо выбрать аналитики для создания шаблона такие как Организация, Основное подразделение организации, Номенклатурная групп, Статья затрат,

Номенклатура.

Основная организация:	Конфетпром ООО	▼	🔗
Основное подразделение:	Основное подразделение.	▼	🔗
Номенклатурная группа:	Основная номенклатурная группа	▼	🔗
Статья затрат:	Прочие затраты	▼	🔗
Номенклатура:	Выплата	▼	🔗
Добавить шаблон операции			

Сообщения:

Шаблон типовой операции "Начисление НДФЛ и доходов" создан

Важно: шаблон операции является обязательным для заполнения при работе с подсистемой.

← → ☆ Начисление НДФЛ и доходов (Типовые операции)

Записать и закрыть Записать Ввести операцию

Содержание: Начисление НДФЛ и доходов

Бухгалтерский и налоговый учет (2) Список параметров

Добавить ⬆ ⬇

N	Дебет	Кредит	Сумма
1	76.10	68.01	<Сумма>
	<Физическое лицо>	Налог (взносы): начислено / уплачено	Начислен НДФЛ с выигрыша
2	20.01	76.10	<СуммаДохода>
	Основное подразделение.	<Физическое лицо>	Начислен выигрыш участнику
	Основная номенклатурная группа		
	Прочие затраты		
	Выплата		

После создания шаблона документ 'Доход от выигрыша', будет подбирать данный шаблон для формирования проводок по начислению НДФЛ и доходов от выигрыша.

Проверить правильности формирования и изменения при необходимости, можно в справочнике Типовые операции.

← → ☆ Доход от выигрыша

Создать 📄

Дата	Номер	Организация	Операция	Ответстве
31.01.2026 23:59:59	000000000001	Конфетпром ООО	Операция КП100-000001 от 31.01.2026 23:5...	Абрамов I
31.01.2026 23:59:59	000000000002	Конфетпром ООО	Операция КП100-000002 от 31.01.2026 23:5...	Абрамов I

4. Документ 'Доход от выигрыша'

В журнале документов 'Доход от выигрыша' можно просматривать все документы, созданные за выбранный период. Для каждого документа открываются связанные операции, которые были автоматически созданы системой.

← →

Доходы от выигрыша: Операции, введенные вручную

Организация:

+

Создать

📄

АТ КТ

📄

Бухгалтерская справка

📄

🔗

📄

📄	Дата	Номер	Сумма	Содержание	Организация
📄	31.01.2026 23:59:59	КТ00-000001		Доход от выигрыша.	Конфетпром ООО
📄	31.01.2026 23:59:59	КТ00-000002		Доход от выигрыша.	Конфетпром ООО

← → ☆

Доход от выигрыша 00000000002 от 31.01.2026 23:59:59 *

Провести и закрыть

Записать

Провести

Еще ▾

Дата:

Организация:

Номер:

Операция:

Добавить

⬆ ⬇ ⬆

Еще ▾

N	Физическое лицо	Дата приема ставки	Дата выплаты	Размер ставки	Сумма дохода	Налогооблагаемая база	Ставка НДФЛ	Сумма НДФЛ	Соревнование
1	Абрамов Геннадий С.	31.01.2026	28.02.2026	500.00	4 589.00	5 841.43	30%	1 752.43	Бейсбол, Япония, Центральная

5. Обработка Загрузка доходов от выигрыша

Перейдите к обработке 'Загрузка доходов от выигрыша' через группу Сервис, открывается форма обработки, которая предназначена для выгрузки шаблона загрузки в формате XLSX, а также для загрузки файла с данными, для создания операций по начислениям.

5.1. Выгрузка шаблона файла

Выберите кнопку 'Выгрузка шаблона', чтобы скачать шаблон в формате XLSX для дальнейшего заполнения данных операторами букмекерской системы. Укажите необходимую папку для сохранения полученного файла, чтобы система могла обработать данные.

← → ☆ Загрузка Доходов от выигрыша *

Файл: ... ☐ Перезаполнять данные физлиц: ☐

Дата документа: ☐ Организация:

N	ID CLIENT	Фамилия	Имя	Отчество

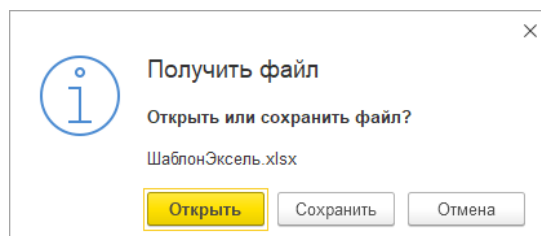

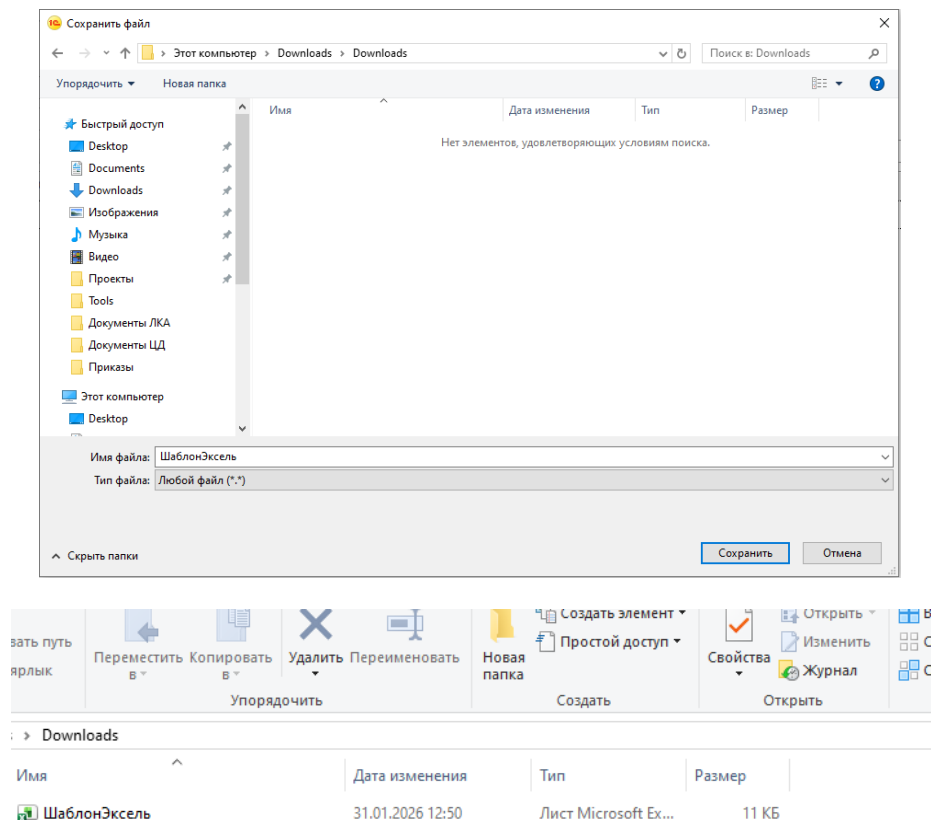

5.2. Загрузка данных из файла

Для загрузки данных из файла, выберите файл, полученный от оператора букмекерской системы. После этого нажмите кнопку 'Прочитать файл', и система автоматически обработает данные и заполнит табличную часть обработки. Табличную часть обработки можно проверить, скорректировать при необходимости для загрузки данных.

← → ☆ Загрузка Доходов от выигрыша *

Файл: C:\Downloads\Downloads\ШаблонЭксель.xlsx ☐ Перезаписать данные физлиц

Дата документа: 31.01.2026 ☐ Организация: Конфетром ООО ☐ ID

Добавить

N	ID CLIENT	Фамилия	И	С	П.	Нер...	Дата...	Документ	Се...	Номер	Дата выдачи	Кем в...	Код ...	Адре...	Дат...	Дата прие...	Размер ст...	Сор
1	s8ba9cb-f96d-1...	Абрамов Геннадий Сергеевич	И	С	П.	Нер...	11.0...	Миграц...	46...	125...	17.05.2017	Центр...	526	1243...	26....	17.09.2026	500.00	Бей
2	s8ba9cb-f96d-1...	Белкина Анна Григорьевна	И	-	М	✓	27.0...	Миграц...	40...	541...	05.08.2017	Центр...	527	4556...	26....	17.12.2026	500.00	Фул
3	s8ba9cb-f96d-1...	Голованов Эрнест Яковлевич	И	С	М	✓	20.0...	Миграц...	41...	325...	03.03.2017	Центр...	528	1230...	10....	22.05.2026	4 500.00	Фул
4	s8ba9cb-f96d-1...	Ивашенко Нестор Иванович	И	С	М	✓	16.1...	Паспор...	42...	274...	20.06.2014	Центр...	525	4562...	18....	08.11.2026	3 000.00	Фул
5	s8ba9cb-f96d-1...	Ковальков Николай Федорович	И	-	М	✓	11.0...	Миграц...	46...	125...	17.05.2017	Центр...	526	1243...	26....	17.09.2026	500.00	Бей
6	s8ba9cb-f96d-1...	Кудряцева Валерия Ивановна	И	-	М	✓	27.0...	Миграц...	40...	541...	05.08.2017	Центр...	527	4556...	26....	17.12.2026	500.00	Фул
7	s8ba9cb-f96d-1...	Ларионова Светлана Викторовна	И	С	М	✓	20.0...	Миграц...	41...	325...	03.03.2017	Центр...	528	1230...	10....	22.05.2026	4 500.00	Фул
8	s8ba9cb-f96d-1...	Лифанова Светлана Григорьевна	И	С	М	✓	16.1...	Паспор...	42...	274...	20.06.2014	Центр...	525	4562...	18....	08.11.2026	3 000.00	Фул
9	s8ba9cb-f96d-1...	Лукина Лидия Петровна	И	-	М	✓	11.0...	Миграц...	46...	125...	17.05.2017	Центр...	526	1243...	26....	17.09.2026	500.00	Бей
10	s8ba9cb-f96d-1...	Могов Алексей Петрович	И	-	М	✓	27.0...	Миграц...	40...	541...	05.08.2017	Центр...	527	4556...	26....	17.12.2026	500.00	Фул
11	s8ba9cb-f96d-1...	Масинцев Роман Александрович	И	С	М	✓	20.0...	Миграц...	41...	325...	03.03.2017	Центр...	528	1230...	10....	22.05.2026	4 500.00	Фул
12	s8ba9cb-f96d-1...	Петров Анатолий Григорьевич	И	С	М	✓	16.1...	Паспор...	42...	274...	20.06.2014	Центр...	525	4562...	18....	08.11.2026	3 000.00	Фул

Ответственный: Абрамов Геннадий Сергеевич ☐ ID

Сообщения:

- Абрамов Геннадий Сергеевич 17.09.2026 0:00:00
- Белкина Анна Григорьевна 17.12.2026 0:00:00
- Голованов Эрнест Яковлевич 26.05.2026 0:00:00
- Ивашенко Нестор Иванович 08.11.2026 0:00:00
- Ковальков Николай Федорович 09.11.2026 0:00:00

5.3. Сформировать документы 'Доход от выигрыша'

По кнопке Сформировать, производится загрузка строк табличной части обработки в систему, при этом формируется документ 'Доход от выигрыша', который автоматически появится в журнале для дальнейшей обработки. При повторной загрузке данные обновляются в документе, если документ уже был создан за этот период (месяц).

← → ☆ Загрузка Доходов от выигрыша *

Файл: C:\Users\PtahaSA\Downloads\Downloads\ШаблонЭксель.xlsx ... ☒ Перезаполнять данные физлиц

Дата документа: 31.01.2026 ... Организация: Конфетпром ООО ...

Добавить Прочитать файл **Сформировать** Выгрузить шаблон

N	ID CLIENT	Фамилия	И	С	П...	Нер...	Дата...	Документ	Се...	Номер	Дата выдачи
1	c8baf9cb-f96d-1...	Абрамов Геннадий Сергеевич	И	С	М	<input checked="" type="checkbox"/>	11.0...	Миграц...	46...	125...	17.05.2017
2	c8baf9cb-f96d-1...	Белкина Анна Григорьевна	И	-	М	<input checked="" type="checkbox"/>	27.0...	Миграц...	40...	541...	05.08.2017
3	c8baf9cb-f96d-1...	Голованов Эрнест Яковлевич	И	С	М	<input checked="" type="checkbox"/>	20.0...	Миграц...	41...	325...	03.03.2017
4	c8baf9cb-f96d-1...	Иващенко Нестор Иванович	И	Г	М	<input type="checkbox"/>	16.1...	Паспор...	42...	274...	20.06.2014
5	c8baf9cb-f96d-1...	Ковальков Николай Федорович	И	С	М	<input checked="" type="checkbox"/>	11.0...	Миграц...	46...	125...	17.05.2017
6	c8baf9cb-f96d-1...	Кудряцева Валерия Ивановна	И	-	М	<input checked="" type="checkbox"/>	27.0...	Миграц...	40...	541...	05.08.2017
7	c8baf9cb-f96d-1...	Ларионова Светлана Викторовна	И	С	М	<input checked="" type="checkbox"/>	20.0...	Миграц...	41...	325...	03.03.2017
8	c8baf9cb-f96d-1...	Лифанова Светлана Григорьевна	И	Г	М	<input type="checkbox"/>	16.1...	Паспор...	42...	274...	20.06.2014
9	c8baf9cb-f96d-1...	Лукина Лидия Петровна	И	С	М	<input checked="" type="checkbox"/>	11.0...	Миграц...	46...	125...	17.05.2017
10	c8baf9cb-f96d-1...	Могов Алексей Петрович	И	-	М	<input checked="" type="checkbox"/>	27.0...	Миграц...	40...	541...	05.08.2017
11	c8baf9cb-f96d-1...	Мясищев Роман Александрович	И	С	М	<input checked="" type="checkbox"/>	20.0...	Миграц...	41...	325...	03.03.2017
12	c8baf9cb-f96d-1...	Петров Анатолий Григорьевич	И	Г	М	<input type="checkbox"/>	16.1...	Паспор...	42...	274...	20.06.2014

Ответственный: Абрамов Геннадий Сергеевич ...

Сообщения:

— Документ Доход от выигрыша создан: № 00000000001 от 31.01.2026 23:59:59

За один месяц можно загрузить только один документ 'Доход от выигрыша'. Создание вручную документов не ограничено.

6. Отчет Доходы от выигрыша

Для формирования отчета 'Доходы от выигрыша' за выбранный период откройте соответствующий раздел 'Отчеты'. Выберите отчет и проверьте правильность заполнения данных о начисленных доходах и НДФЛ.

← → ☆ Основной

✓ 01.01.2026 – 31.12.2026 ...

Сформировать Настройки... Разворачивать до ... Отправить

Период: 01.01.2026 - 31.12.2026

	Налогооблагаемая база	Размер ставки	Соревнование	Ставка НДФЛ	Сумма дохода	Сумма НДФЛ
000000001 от 31.01.2026 23:59:59						
Иванович						
026	5 841,43	500,00	Бейсбол, Япония	30%	4 589,00	1 752,43
Иванова						
026	5 841,43	500,00	Футбол, Испания,	30%	4 589,00	1 752,43
Иванович						
026	16 563,00	4 500,00	Футбол, Польша	30%	18 909,81	2 153,19
Иванович						
026	5 841,43	3 000,00	Футбол, Италия,	13%	2 000,00	1 752,43
Иванович						
026	5 841,43	500,00	Бейсбол, Япония	30%	4 589,00	1 752,43
Иванович						
Иванович						

7. Формирование регламентированно отчетности

Для формирования регламентированной отчетности, например 6-НДФЛ используется типовой механизм системы, отчет формируется на основании данных введенных в базу